ΕΛΕΥΘΕΡΟΣ ΛΟΓΟΣ

ΚΥΡΙΑΚΗ 11 Μαΐου 1924

ΚΑΘΗΜΕΡΙΝΗ ΕΦΗΜΕΡΙΣ || ΟΡΓΑΝΟΝ ΤΩΝ ΤΟΠΙΚΩΝ ΣΥΜΦΕΡΟΝΤΩΝ

ΜΥΤΙΛΗΝΗ — ΕΤΟΣ Η'. — ΑΡΙΘ. 2279 — ΤΟ ΦΥΛΛΟΝ ΛΕΠΤΑ 50 — ΔΙΕΥΘΥΝΤΗΣ: ΣΤΡ. ΠΑΠΑΝΙΚΟΛΑΟ — ΓΡΑΦΕΙΑ: Λεωφόρος Γεωργίου τοῦ Α'.

ΑΠΟ ΤΟΝ ΕΟΡΤΑΣΜΟΝ ΤΗΣ ΔΗΜΟΚΡΑΤΙΑΣ

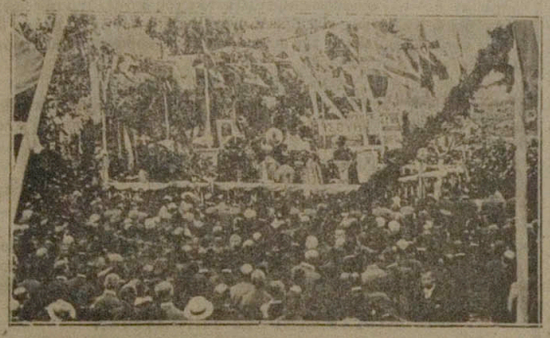

Δεξιά: Τὸ σῶμα τῶν ἀξιωματικῶν τῆς Φρουρᾶς μὲ τὸν Στρατ. Διοικητὴν κ. Σκληρὴν εἰς τὸ μέσον.

Ἀριστερά: Ἡ συρροὴ τοῦ Μυτιληναϊκοῦ λαοῦ εἰς τὴν Πλατεῖαν τῆς Ἐλευθερίας κατὰ τὴν ὥραν τῆς Δεξιολογίας.

(Φωτογραφίαι τοῦ καλλιτέχνου Φρίτς Μράζ)

ΓΕΓΟΝΟΤΑ ΚΑΙ ΣΧΟΛΙΑ

ΠΟΛΕΜΙΚΑΙ ΑΠΑΙΤΗΣΕΙΣ

Εἰς δηλώσεις εἰς ἃς προέβη ὁ ἐπὶ τῶν Οἰκονομικῶν ὑπουργὸς κ. Τσουδερός, ὅσον ἀφορᾷ τὰ οἰκονομικὰ τῆς χώρας, ἐτόνισεν ὅτι ἡ κατάστασις αὐτῶν εἶνε τοιαύτη, ὥστε νὰ ἐπιτρέπωνται αἱ καλλίτεραι προβλέψεις διὰ τὸ μέλλον, ἀρκεῖ νὰ μὴ ἐπεκταθοῦν ὑπερβολικῶς αἱ ἀπαιτήσεις τῶν δύο πολεμικῶν ὑπουργείων. Διὰ τὴν ὕπαρξιν τῶν ἀπαιτήσεων τούτων τῶν δύο πολεμικῶν ὑπουργείων, οὐδεὶς βεβαίως ἀμφέβαλλε καὶ οὐδεὶς θὰ εἶχε νὰ προτάξῃ ἄρτηκεν ἐφ' ὅσον αὐτὰ ἀποβλέπουν εἰς τὴν κατασφάλισιν τῆς ἐδαφικῆς ἀκεραιότητος τῆς χώρας. Ἐνδιαφέρουσα ὅμως εἶνε ἡ περίπτωσις, ἡ ὑπονοουμένη ἐν ταῖς δηλώσεσι τοῦ κ. Ὑπουργοῦ τῶν Οἰκονομικῶν, καθ' ἣν ὑπάρχει τάσις ἐπεκτάσεως τῶν ἀπαιτήσεων τούτων καὶ φόβος ἐξυψώσεως αὐτῶν μέχρι τοῦ ὑπερβολικοῦ.

Δὲν ὑπάρχει κομμία, λοιπὸν ἀμφιβολία, ὅτι ἡ τάσις αὕτη ἐξεδηλώθη εἰς τὸ ἐν Θεσσαλονίκῃ συγκροτηθὲν συμβούλιον τῶν στρατιωτικῶν παραγόντων καὶ ὅτι ἀντιμέτωποι πρὸς αὐτὴν εὑρέθησαν οἱ πολιτικοὶ παράγοντες τῆς Κυβερνήσεως οἱ ὁποῖοι, φυσικώτατα, κατανοοῦν βαθέως τὴν ἀνάγκην μιᾶς συντηρητικῆς οἰκονομικῆς πολιτικῆς τὴν ὁποίαν ἐπιβάλλει ἡ κατάστασις ἡ σημερινή.

Δὲν εἴχομεν λοιπόν, καθόλου ἄδικον προχθὲς νὰ ὑποπτεύσωμεν ὅτι ἡ εὐρέως ψιθυριζομένη καὶ μοταῖως διαψευδομένη διεχογνωμία τῆς Κυβερνήσεως, εἰς τοῦτο κυρίως τὸ γεγονὸς ὀφείλεται.

ΝΑ ΤΟ ΑΠΟΦΥΓΩΜΕΝ

Τὸ ζήτημα τὸ ὁποῖον ἀνωτέρω ἐθίξομεν πρέπει σοβαρῶς νὰ μᾶς ἀπασχολῇ. Αἱ δηλώσεις ἄλλως τε τοῦ κ. ἐπὶ τῶν Οἰκονομικῶν ὑπουργοῦ τὸ λέγουν σαφέστατα. Καὶ ἀφήνουν νὰ νοηθῇ ὁ μιλιταριστικὸς κίνδυνος ὁ ὁποῖος ἀπειλεῖ πρωτίστως τὴν οἰκονομικὴν ζωὴν τῆς χώρας. Παρὰ τὸ ὑφιστάμενον ἔλλειμμα, ὁ κ. Ὑπουργὸς εὑρίσκει ἱκανοποιητικὸν τὸν προϋπολογισμόν.

Μὲ τὴν προϋπόθεσιν ὅμως ὅτι δὲν θὰ προστεθοῦν τὰ ὑπὸ τοῦ κ. Κουδόλη ζητούμενα ἢ ζητηθησόμενα χονδρότατα... κουδόλια. Καὶ δὲν πρέπει νὰ προστεθοῦν. Διότι ἕνα ἀποτέλεσμα μόνον θὰ ἔχουν.

Ἡ τὸ ἔλλειμα θὰ αὐξήσουν καὶ θὰ ἐπιφέρουν νέον κλονισμὸν εἰς τὴν οἰκονομικὴν πίστιν —τὴν μόλις ἀνατέλλουσαν— τοῦ Ἑλληνικοῦ Κράτους, ἢ θὰ φορτώσουν ἐπάνω εἰς τὴν καμπούραν τοῦ λαοῦ νέους ἐπαχθεῖς καὶ ἀβάσταγους φόρους. Καὶ τὸ ἕνα καὶ τὸ ἄλλο ἐπιβάλλεται νὰ τὸ ἀποφύγωμεν.

ΠΟΜΦΟΛΥΞΙ

Ἐὰν δὲν ἀπατώμεθα, τὸ περίφημον τελεσίγραφον τὸ ὁποῖον ἐξηκόντισε κατὰ τῶν ἐμπόρων ὁ κ. Πάγκαλος, τάσσων εἰς αὐτοὺς πενθήμερον προθεσμίαν διὰ νὰ . . . συμμαζευθοῦν, ἐξεδόθη τὴν 2αν ὁδεύοντος μηνὸς καὶ συνεπῶς ἐξέπνευσεν. Ἀλλ' ἐπέφερεν ἀποτέλεσμα ; Ὄχι. Αἱ ἀπειλαί ; Δὲν ἠκούσθησαν. Μήπως θὰ ἀκουσθοῦν ; Ποιὸς ξέρει ! Πρόκειται, κατὰ πᾶσαν πιθανότητα, περὶ πομφόλυγος διαρραγείσης.

ΤΟ ΡΕΖΙΛΙΚΙ ΜΑΣ

Μία ἀγγλικὴ ἐφημερὶς σχολιάζουσα τὴν μετοδοθεῖσαν εἴδησιν περὶ σχεδιζομένης περιφρᾶ: τοῦ Ἑρμοῦ ἀνὰ τὴν Ἀμερικανικὴν Ἤπειρον, ὅπως ἔχει γερὰ τὰ φιλόφρονα αἰσθήματα τῶν Ἀμερικανῶν, δὲν εὑρίσκει λέξεις διὰ νὰ ἐκφράσῃ τὴν κατάπληξίν της διὰ τὸ μελετώμενον οὗτο ἀνοσιούργημα καὶ ἐκφράζει τὴν ἐλπίδα ὅτι ἴσως νὰ πρόκειται περὶ εἰδήσεως ἐσφαλμένως μεταδοθείσης ἀπὸ τὰ Εὐρωπαϊκὰ καλώδια.

Ἐν τούτοις, ἐν ᾧ τοιαύτες ὑρίσεις ἐπὶ τοῦ πράγματος ἐνφέρουν οἱ ξένοι, ἡμεῖς ἐξακολουθοῦμεν ἀκόμη νὰ συζητῶμεν καὶ νὰ ἀκούωμεν τὸ πρᾶγμα ἐπιβεβαιούμενον καθημερινῶς, χωρὶς νὰ διαμαρτυρηθῶμεν !

ΜΙΑ ΑΣΧΗΜΙΑ

Ἐφιστῶμεν τὴν προσοχὴν τῆς Ἀστυνομίας ἐπὶ μιᾶς ἀληθοῦς λωποδυσίας ἐπιχειρήσεως ποὺ ἀνενεχίτως καὶ ἀναφαιδὸν ἐνεσκεῖται ἐν μέσαις ὁδοῖς καὶ ἀγυιαῖς τῆς πόλεως.

Πρόκειται περὶ τῶν ἀνορριθμήτων ρουλέττοειδῶν καὶἄλλων,ποικίλης φύσεως παιγνιδίων τὰ ὁποῖα ἀνθρωπεῖ — δυσαναχετοῦντες νὰ ἐργασθοῦν ὠφελιμώτερον, — ἔχουν σημάνα εἰς κάθε γωνίαν δρόμου.

Εἰς τὰ: τεχνηέντως τοποθετημένας αὐτὰς παγίδας ἐμπλέκονται οἱ ἀφελεῖς, μαθητικοὶ νεοσσοὶ καὶ ἀπογυμνοῦνται ἐν ἀκαρεῖ.

Μὲ φρίκην παρηκολουθήσαμεν πρωχθὲς ἕνα κουτὶν παιδάριον, τὸ ὁποῖον εἰς διάστημα ἑνὸς τετάρτου τῆς ὥρας μετεβίβασε τὸ περιεχόμενον τοῦ θυλακίου του — εὖτε πολλοί, εὖτε ὀλίγα, μόνον 75 δραχμαί — εἰς τὸ θυλάκιον ἑνὸς ἐπιτηδείου ὁ ὁποῖος εἶχε σημένον εἰς μίαν γωνίαν δρόμου ἕνα τραπέζι καὶ ἐπ' αὐτοῦ ἀριθμὸν φιαλῶν καὶ ἄλλων δελεαστικῶν μασκεραλικῶν.

Τὸ κανὸν τοῦτο πρέπει νὰ ἐκλείψῃ. Καὶ νὰ ὑποχρεωθοῦν οἱ εὖτω πως βιοποριζόμενοι νὰ ἐκλέξουν ἄλλον τρόπον διὰ νὰ ἐφοδιάσουν τὰ πρὸς τὸ ζῆν.

ΤΑ ΘΑΥΜΑΤΑ ΤΗΣ ΕΠΙΣΤΗΜΗΣ

ΤΟ ΕΠΙΣΚΕΠΤΗΡΙΟΝ ΤΗΣ ΓΗΣ ΕΙΣ ΤΗΝ ΣΕΛΗΝΗΝ

Ἐὰν ὁ διάσημος Ἀμερικανὸς ἀστρονόμος καὶ καθηγητὴς R. H. Goddard δὲν ἔχει κάμει λάθος εἰς τοὺς προκαταρκτικοὺς του ὑπολογισμοὺς, ἡ Σελήνη θὰ δεχθῇ ἐντὸς τῶν προσεχῶν ἑβδομάδων ἕνα βλῆμα ἀπὸ τὴν Γῆν. Θὰ εἶνε τὸ πρῶτον μήνυμα, τὸ ὁποῖον ὁ δορυφόρος μας δέχεται ἐκ μέρους τῆς Γῆς, ἀφ' ἧς ἡ ἀπεσπάσθη τοῦ παλαιοῦ, κοινοῦ πλανήτου καὶ ἤρχισε νὰ κινῆται δι' ἴδιον λογαριασμόν, πρὸ δίλεων ἑκατομμυρίων ἐτῶν.

Τὸ σχέδιον τοῦτο τοῦ Ἀμερικανοῦ καθηγητοῦ δὲν εἶνε ἄγνωστον εἰς τὸ κοινόν. Ἠγγέλθη τὸ πρῶτον πρὸ διετίας καὶ πλέον, ἀλλὰ διὰ διαφόρους λόγους ἐβράδυνεν εἰς τὴν ἐκτέλεσιν. Ἤδη, ὅτε προετοιμάζεται πλέον ὁ ρυσικὸς σάρκα καὶ ὀστᾶ ἀξίζει νὰ ὑπομνησθοῦν ὡρισμέναι λεπτομέρειαί του.

Ὁ κ. Γκόνταρ διὰ νὰ ἐπιτύχῃ τοῦ τόσον ἀπομακρυσμένου σκοποῦ του, ἔχει ἑτοιμάσει μίαν γιγαντιαίαν βολίδα (κοιν. ρουκέττα) μοναδικὴν εἰς τὸ εἶδος της. Θὰ τὴν ἐξακοντίσῃ δὲ δι' ἑνὸς εἰδικοῦ: πυροσεν σθένος μηχανήματος, ἀρκετὰ μεγίλης δυνάμεως, ὥστε — κατὰ τοὺς ἰσχυρισμοὺς τῶν κατασκευαστῶν του — νὰ δώσῃ εἰς τὴν ρουκέττα τὴν τερατείαν ἀρχικὴν ταχύτητα, τὴν ἀπαιτουμένην διὰ νὰ ἐξευδετερωθῇ ἡ πρὸς τὰ ὀπίσω ἕλξις τῆς Γῆς. Θὰ φθάσῃ δηλ. ἡ ταχύτις αὐτὴ τὰ 7 μίλια (11 χιλιόμετρα), τὸ δευτερόλεπτον.

— *Πῶς θὰ φανῇ ἡ ἄφιξις*

Ὅταν τὸ βλῆμα ὑπερβῇ τὴν γῆινην ἀτμόσφαιραν καὶ φθάσῃ εἰς τὸ κενόν, ὑπολογίζεται ὅτι θὰ συνεχίσῃ δι' ἰδίων δυνάμεων πλέον τὸ ταξείδιον πρὸς τὴν Σελήνην. Ἡ σχετικὴ κινητικὴ δύναμις θὰ τοῦ παρέχεται, χάρις εἰς ἀλλεπαλλήλους ἐκρήξεις ἀερίου, οἱ ὁποῖοι θὰ παράγωνται αὐτομάτως εἰς τὸ ἐσωτερικόν του δι' ἑνὸς μηχανισμοῦ, εὐφυέστατα διασκευασθέντος.

Ὁ καθηγητὴς Γκόνταρ ὑπολογίζει ὅτι, ἐὰν τὰ πάντα βαδίσουν καλῶς, τὸ βλῆμα θὰ φθάσῃ τὸν οὐράνιον στόχον του 36 περίπου ὥρας; μετὰ τὴν ἐντεῦθεν ἐκπομπήν του.

Ὅταν θὰ πέσῃ εἰς τὸ ἔδαφος τῆς Σελήνης: ἡ ρουκέττα θὰ ἐκραγῇ ἐκ τῆς συγκρούσεως, προκαλουμένης οὕτως αὐτομάτου ἀναβλέξεως μιᾶς μεγίλης ποσότητος μαγνησίου. Θὰ παρεχθῇ κατὰ τὴν στιγμὴν ἐκείνην μία τερασία λευκὴ φλόξ, τῆς ὁποίας ἡ ἀναλαμπὴ πρέπει νὰ εἶνε ὁρατὴ ἀπὸ τῆς Γῆς; μὲ κάθε μετρίου μεγέθους τηλεσκόπιον. Τοιουτοτρόπως θὰ γνωσθῇ ἡ αἰσία ἄφιξις τῆς ρουκέττας εἰς τὸν πρὸς ὃν ὅρον.

— *Τὰ προγενέστερα πειράματα*

Εἰς τὰς σχετικὰς συνεντεύξεις του ὁ καθηγητὴς Γκόνταρ ἀναφέρει ὅτι ἀπὸ ἐτῶν ἤδη ἐκτελεῖ ἀδιακόπως πειράματα μὲ μικροτέρας ρουκέττας, εἰδικῶς κατασκευαζομένας ὑπ' αὐτοῦ διὰ νὰ φθάνουν εἰς πολὺ μεγάλα ὕψη. Πράγματι δὲ ἐπέτυχε πάντοτε μὲ τὰς δημιουργικὰς αὐτὰς βολὰς νὰ φθάσῃ ὕψη ὑπερβαίνοντα κατὰ πολὺ τὸ ἀνράτατον ὅριον, μέχρι τοῦ ὁ πτίου εἶνε δυνατὸν νὰ φθάσουν τὰ μετεωρολογικὰ «μπαλλόνια».

Ἐκ τῶν πειραμάτων ἀκριβῶς αὐτῶν ἀπεδείχθη ὅτι θὰ ἦτο δυνατὸν νὰ ἐξακοντισθῇ ἐν παρόμοιον βλῆμα, τὸ ὁποῖον ἀφοῦ ἀπαλλαγῇ τῆς ἕλξεως τῆς γῆς, νὰ κινῆται πρὸς τὰ ἐμπρός διὰ διαδοχικῶν ἐκρήξεων ἐπαναληπτικοῦ τινος μηχανήματος καὶ νὰ φθάσῃ ὕψη ὑπερβαίνοντα κατὰ πολὺ τὸ ἀνράτατον ὅριον, μέχρι τοῦ ὁ πτίου εἶνε δυνατὸν νὰ φθάσουν τὰ μετεωρολογικὰ «μπαλλόνια».

Ἐκ τῶν πειραμάτων ἀκριβῶς αὐτῶν ἀπεδείχθη ὅτι θὰ ἦτο δυνατὸν νὰ ἐξακοντισθῇ ἐν παρόμοιον βλῆμα, τὸ ὁποῖον ἀφοῦ ἀπαλλαγῇ τῆς ἕλξεως τῆς γῆς, νὰ κινῆται πρὸς τὰ ἐμπρός διὰ διαδοχικῶν ἐκρήξεων ἐπαναληπτικοῦ τινος μηχανήματος καὶ νὰ φθάσῃ μέχρι τῆς Σελήνης. Ὑπὸ τὸν ὅρον ὅμως νὰ τοῦ ἔχῃ δοθῇ ἡ κατεύθυνσις πρὸς τὸν προκαταβολικῶς ὑπολογισθέντα τόπον τῆς Σελήνης, ἀπὸ τὸν ὁποῖον θὰ διέλθῃ ὁ δορυφόρος μας εἰς ὡρισμένον χρονικὸν διάστημα μετὰ τὴν ἐκπομπὴν τῆς ρουκέττας.

Ὁ κ. Γκόνταρ, ἐκτελέσας πρὸ πολλῶν μηνῶν σχετικὰ πειράματα ἐνώπιον πλείστων Ἀμερικανικῶν ἐπιστημόνων, τοὺς ἔπεισεν ὅτι τὸ πρᾶγμα αὐτὸ εἶνε μηχανικῶς δυνατόν. Καὶ κατόπιν τούτου τὸ ἐπιστημονικὸν «Ἵδρυμα Σμίθσον» συγκατετέθη νὰ τοῦ προκαταβάλῃ τοὐλάχιστον 5,000 δολλάρια (230 περίπου χιλ. δρ.) διὰ τὰς δαπάνας τοῦ μεγάλου πειράματος.

— *Ἐὰν ὁ Ἄρης ἀπαντήσῃ. . .*

Τώρα πλέον, ὅτε τὸ τερίστιον βλῆμα κατασκευάσθη μὲ κάθε δυνατὴν ἐπιμέλειαν, ὁ καθηγητὴς Γκόνταρ εἶνε ἀπολύτως βέβαιος, ὅτι θὰ κτυπήσῃ τὴν Σελήνην καὶ ὅτι θὰ ἴδῃ καὶ τὴν λάμψιν τῆς ἐκρήξεως. Ἐὰν πράγματι ἐπιτύχῃ, οἱ Ἀμερικανικαὶ ἐπιστημονικαὶ ὀργανώσεις εἶνε πρόθυμοι νὰ τὸν βιηθήσουν διὰ τὰ ἐπαναλάβῃ τὸ ἴδιον πείραμα μὲ τὸν Ἄρην, ὅταν ὁ μυστηριώδης αὐτὸς πλανήτης εὑρεθῇ κατὰ τὸν προσεχῆ Αὔγουστον εἰς τὴν ἐγγυτέραν ἀπὸ τῆς Γῆς ἀπόστασιν.

Τὸ ζήτημα μόνον εἶνε ὅτι κατὰ τὴν γνωστὴν θεωρίαν ὁ Ἄρης δὲν ἀποκλείεται καθόλου νὰ εἶνε κατοικημένος. Καὶ ἐὰν τυχὸν μετὰ τὴν λῆψιν τοῦ μηνύματός μας; οἱ κάτοικοί του ἀπαφίσ.ζον νὰ μᾶς ἀνταποδώσουν τὴν φιλοφρόνησιν, ἀκλείμονον εἰς ἐκείνους; ἐξ ἡμῶν, ὁποῖοι θὰ δεχθοῦν κατακέφαλα τὸ Ἀρήϊον ἐπισκεπτήριον.

Μόνον μία ἐλπ ; ὑπάρχει : ὅτι οἱ ἀστρονόμοι τοῦ Ἄρεως; θὰ ἐκλέξουν ὡς σιόγον τὴν Σαχάραν καὶ θὰ κατανίσουν τὸ βλῆμά των κατὶ τρόπον, ὥστε νὰ πέσῃ ἐκεῖ.

Ἡ Σελήνη ὅμως; εἶναι εὐτυχῶς νεκρὰ καὶ ἀκατοίκητος καὶ ἀπομένω; δὲν ἔχομεν νὰ φοβηθῶμεν παρόμοιον κίνδυνον ἐκ μέρους της.

ΕΥΡΩΠΑΪΚΑ ΖΗΤΗΜΑΤΑ

ΤΑ ΑΠΟΤΕΛΕΣΜΑΤΑ ΤΩΝ ΓΕΡΜΑΝΙΚΩΝ ΕΚΛΟΓΩΝ

Αἱ πληροφορίαι ἐκ Βερολίνου φέρουν ὡς ὑπερισχύσαντα: τοὺς σοσιαλδημοκράτας. Ἂν γένα τὰ κόμματα τῆς ἀριστερᾶς; κερδίζουν ἕδρας τὰς ὁποίας χάνει, προφανῶς, ἡ συντηρητικὴ παρέταξις.

Πῶς ὅμως δύναται νὰ ἐξηγηθῇ ἡ κάπα; ἀπροσδόκητος; αὕτη νίκη τῶν δημοκρατικῶν στοιχείων, ἐνόσῳ πάντε; ἀνέμενον νὰ ἐκραγῇ ἐν Γερμανίᾳ ἡ μοναρχικὴ ἀντεκινάσσασις τοῦ Λούτενεντορφ; Καὶ αὐτοὶ ἀκόμη οἱ κορυφαῖοι ἐκ τῶν γερμανῶν σοσιαλδημοκρατῶν παρεδέχοντο ὅτι ἡ Γερμανία διήχετο μίαν περίοδον ἀντεπαναστάσεως. Πράγματι αἱ συνθῆκαι ὑπὸ τὰς ὁποίας ζῇ σήμερον ὁ γερμανικὸς λαός, εἶναι τοιαῦται ὥστε νὰ εὐνοοῦν τὰ σχέδια τῶν βαυαρῶν γερμανο-ἐθνικιστῶν. Ἐξαιρέσει τῆς γερμανικῆς τάξεως — ἡ ὁποία ὑποφέρουσα καὶ αὐτὴ ἀπὸ τὴν πτῶσιν τοῦ μάρκου, δυσιυχεῖ — εὐδεμία ἄλλη τάξις θὰ ἠδύνατο ν' ἀντιστῇ εἰς τοὺς μοναρχικούς.

Ἡ παλαιὰ ἀλλὰ τε. ἀστικὴ βιομηχανικὴ τάξις; τῆς Γερμανίας, ἤτο ἀπετέλει τὸ στήριγμα τοῦ Κράτους, οὖσα αὐτὴ ἡ ἰδία τὸ Κράτος καὶ ἔχουσα κάθε συμφέρον ν' ἀποφύγῃ τὸ χάος, ἐξέλιπε σχεδὸν ἐντελῶς. Δὲν εἶναι ὑπερβολὴ νὰ εἰπωμεν ὅτι σήμερον ἡ Γερμανία εὐρίσκεται εἰς τὰς χεῖρας τῶν κερδοσκόπων καὶ τῶν χρηματιστῶν. Καὶ ἐκεῖ, ὅπως; καὶ παντοῦ, ὅλα —ἐμπόριον, βιομηχανία,— ἐτράπησαν πρὸς τὸν εὔολον κερδοσκοπισμὸν τοῦ χρηματιστηρίου. Οἱ δὲ χρηματισταί, κυριαρχεῖ πλέον, ἀκολουθοῦμενοι ἀπὸ τὰς παρ' αὐτῶν ἐξαγοραζομένας τάξεις τῶν ἀλητιῶν στοιχείων, οὐδεμίαν λαμβίνοντες; φροντίδα διὰ τὸ Κράτος, ἀποφεύγοντες νὰ πληρώνουν καὶ αὐτοὺς; ἀκόμη τοὺς κρατικοὺς φόρους, ἐξωθοῦν τὴν Γερμανίαν εἰς τὸ οἰκονομικὸν βίρμαθρον, συνεπῶς ὑπ βιηθοῦν τὴν ἀντεκινάσσασιν καὶ τὴν ἀναρχίαν.

Ἀλλ' ἀκριβῶς; τὸ τρομακτικὸν αὐτὸ αὔριον, τὸ φάσμα τοῦ χάους; ποὺ θὰ προήρχετο ἀπὸ μίαν ἐνδεχομένην ἐπικράτησιν τῶν μοναρχικῶν, εἶνε ἐκεῖνο ποὺ ἠνάγκασε τὸν γερμανικὸν λαὸν νὰ σκεφθῇ ὡρίμως, ν' ἀφυπνισθῇ ἐγκαίρως καὶ ν' ἀνανήψῃ : Ἡ προχθεσινὴ ἐτυμηγορία του στεματᾶ τοὺς μοναρχικοὺς εἰς τὸν δρόμον των. Ἀλλοίμονον ἐὰν τὰ βαυαρικὰ κινήματα ἐγκινεύοντιο καὶ οἱ γερμανοεθνικισταὶ κατελίμβανον τὴν ἐξουσίαν. Ἡ νίκη των θὰ ἐθεωρεῖτο ὡς μία ἄμεσος πρόκλησις κατὰ τῆς Γαλλίας μὲ συνέπειαν τὸν πόλεμον καὶ τὴν ὁριστικὴν ἐκμηδένισιν τοῦ Γερμανικοῦ λαοῦ.

Οὕτω οἱ γερμανοὶ πολῖται διὰ τῆς ψήφου των προλαμβάνουν μίαν νέαν περιπέτειαν καὶ δίδουν καιρὸν εἰς τὰ κόμματα τῆς ἀριστερᾶς; ν' ἀνασυταχθοῦν καὶ νὰ προπαρασκευασθοῦν διὰ τὴν μέλλουσαν ἀνοδόν των εἰς τὴν ἀρχήν.

Ἡ ἐκλογικὴ νίκη τῆς σήμερον δὲν εἶναι δυστυχῶς, τοιαύτη ὥστε νὰ ὁδηγήσῃ εἰς μίαν ἄλλην 9 Νοεμβρίου 1918, ἤτοι εἰς τὴν ἀνάληψιν τῆς; ἀρχῆς παρὰ τῶν σοσιαλδημοκρατῶν.

Οἱ σοσιαλισταί, ἀποτελοῦντες πλέον τὸ ἰσχυρότερον κόμμα, θὰ συγκεντρώσουν τὰς δυνάμεις των ἐπὶ τῶν σημείων ποὺ δύνανται νὰ πραγματοποιηθοῦν ἀπὸ τοῦδε, χωρὶς νὰ τὰς ἀναλίσκουν γύρω ἀπὸ ἄλυτα ἐπὶ τοῦ παρόντος προβλήματα. Θὰ εἶναι δὲ δι' αὐτοὺς; μία μεγίστη ἐπιτυχία ἐὰν κατορθώσουν νὰ ἐνώσουν τὴν ἐργατικὴν τάξιν τῆς; Γερμανίας; τώρα ὁ πότε καὶ οἱ 61 ἐκλεγέντες Γερμανοὶ κομμουνισταὶ ὁ' ἀναλαμβίνονται πλέον, ὅπω; λέγει ὁ Κάουτσκυ, ὅτι ἐμία τακτικὴ ὅλων τῶν προλετάριων ἐνωμένων, ἔστω καὶ ὑποδεεστέρα, ὠφελεῖ περισσότερον ἀπὸ μίαν τακτικὴν — ἔστω καὶ καλὴν — ποὺ χωρίζει τοὺς προλετάριου.ς. Καὶ πιθανόν, ἡν φορὰν αὐτήν, οἱ Γερμανοὶ σοσιαλισταὶ νὰ κατορθώσουν εἰσέτι νὰ παρασύρουν εἰσέτι τὰς τάξεις των καὶ τοὺς χριστιανοὺς ἐργάτας τοῦ Κέντρου ὁπότε θὰ δυνηθοῦν νὰ κυβερνήσουν τὴν Γερμανίαν μὲ πρόγραμμα τὴν ἡσυχίαν, τὴν «ἀπόδοσιν τοῦ δικαίου» καὶ τὴν εἰρηνικὴν ἀνάπτυξιν τῶν λαῶν.

Μένει ἀκόμη νὰ τονίσωμεν ὅτι τὰ ἀποτελέσματα τῶν γερμανικῶν ἐκλογῶν δὲν θὰ ἐπιδράσουν μόνον τὴν κοινωνικοπολιτικὴν ζωὴν τῆς Γερμανίας. Θὰ ἔχουν ἀσφαλῶς τὸν ἀντίκτυπόν των ἐν Γαλλίᾳ. Τὰ σοσιαλιστικὰ γαλλικὰ φύλλα ἔγραφαν ὅτι ὁ κ. Πουανκαρὲ οὐχὶ τυχαίως ὥρισεν ὡς ἡμέραν ἐκλογῶν ἐν Γαλλίᾳ τὴν προσεχῆ 12ην Μαΐου. Ὁ γαλλικὸς λαὸς θὰ δυνηθῇ ν' ἀποφανθῇ ὑπὲρ τούτου ἢ ἐκείνου τοῦ προγράμματος ἐν γνώσει τῶν γερμανικῶν ἀποτελεσμάτων. Καὶ εἶναι ἤδη πλέον ἢ βέβαιον, ὅτι οἱ Γαλλοὶ ἐκλογεῖς, ἐπηρεαζόμενοι ἀπὸ τὴν εἰρηνόφιλον ἐτυμηγορίαν τοῦ γερμανικοῦ λαοῦ, τοῦ ἐπιθυμοῦντος ἤδη τὸν συμβιβασμὸν μὲ τὴν Γαλλίαν, θὰ ψηφίσουν καὶ αὐτοὶ τὰ κόμματα τῆς ἀριστερᾶς.

Οὕτω αἱ γερμανικαὶ ἐκλογαί, συνέπεια λογικὴ τῶν ἀγγλικῶν, καὶ ἀφρίον οἱ γαλλικαί, ἀπὸ τησις εἰς; τὰς γερμανικάς, θ' ἀποβοῦν ἡ καλλίτερα ἐγγύησις διὰ τὴν εἰρήνευσιν τῆς Εὐρώπης.

Ὅλοι οἱ μεγάλοι λαοί, ὁ εἷς μετὰ τὸν ἄλλον ψηφίζουν ὑπὲρ τῶν ριζοσπαστικῶν, ἐξελικτικῶν προγραμμάτων. Παντοῦ οἱ σοσιαλδημοκραται εὑρίσκονται ἐπὶ κεφαλῆς τῶν λαῶν πρὸς τὴν πρόοδον. Ἐὰν εἶς; τὴν Ἑλλάδα δίλγοι θορυβοποιοὶ κομμουνισταὶ ἐμφανίζουν τὴν Ἑλληνικὴν ἐργασίαν ὡς ἐξάστημα τῶν Σοβιὲτ, αὐτὸ εἶναι κάτι τὸ παροδικόν. Ἀλλὰ πταίει διὰ τοῦτο καὶ ἡ ἀστικὴ τάξις τοῦ τόπου μας, καθώ; καὶ μερικοὶ ἀστοὶ διανοούμενοι,ἐρωτοτροποῦντες; ἀπὸ ἀρρωστιάρικην ρομαντικὴν αἰσθηματολογίαν πρὸς τὸν κομμουνισμόν — ἡ ὁποία δὲν ἐννόησεν ἀκόμη ὅτι, χάριν τῆς ὁλότητος; ἀφείλα ν' ἀφήσῃ τὴν ἐργατικὴν τάξιν νὰ λάβῃ μέρος εἰς τὴν δημοσίαν ζωήν. Διὰ νὰ ἐξυγανθῇ καὶ νὰ ἐξυγιάνῃ.

Ν. ΓΙΑΝΝΙΟΣ

— Διαχειριστής : ΑΛ. ΚΑΪΓΡΗΣ —

ΤΟΠΙΚΑ

ΤΟ ΧΡΗΜΑΤΙΣΤΗΡΙΟν

Χρηματαγορά Μυτιλήνης

Λίρα Ἀγγλίας	Δρχ.	211.—
Δολλάρον	»	47 —
Λίρα Τουρκίας Ταλαὰτ	»	26 50
Γαλλικὸν Φράγκον	»	3.—

— Ἡ σημερινὴ διάλεξις τῆς κ. Δρακοπούλου

Ἐν μέσῳ πολυπληθοῦς ἀκροατηρίου, εἰς τὴν εἰδουσαν τῆς «Σαπφοῦς» ἐγένετο σήμερον ἡ διάλεξις τῆς Καθηγητρίας τοῦ Ἑλληνικοῦ Ὠδείου κ. Θεώνης Δρακοπούλου διὰ τὴν Δημοτικὴν Ποίησιν μὲ ἀπαγγελίαν λαϊκῶν ποιημάτων καὶ τραγουδῶν ἀπὸ τὴν Ἐρασιτέχνιδα Ἀῖδα Φωτεινὴν Χ'' Δημητρίου μὲ συνοδείαν μουσικῶν ὀργάνων ἐκ τῆς ὀρχήστρας τοῦ κ. Κλεάνθη Μυρογιάννη.

Ἀρκούμεθα νὰ σημειώσωμεν σήμερον ὅτι ἡ ἐπιτυχία τῆς διαλέξεως; ὑπῆρξε τελεία, τὸ Μυκηναϊκὸν κοινὸν ἠκρόασε τὸν θρόνον τὴν ἐκλεκτὴν καλλιτέχνιδα καὶ ἐπ.φυλασσόμεθα νὰ τὸ προσεχές; νὰ δημοσιεύσωμεν ἐκτενῆ κριτικήν.

— Ἡ χθεσινὴ πυρκαϊά

Ἀπὸς περὶ τὴν δεκάτην ἐσπερινὴν ὥραν ἐξερράγη πυρκαϊὰ εἰς τὴν περὶ τὸ Γενὶ Τζαμὶ οἰκίαν τοῦ Σοφ. Χ'' Δημητρίου, ἐνθα διαμένουν πρόσφυγες. Χάρις εἰς τὰς ἐνεργείας τῶν ἀμέσως προστρεξάντων ἀστυνομικῶν ὀργάνων καὶ πυροσβεστῶν τὸ πῦρ κατεσταλη. Αἱ προκύψασαι ζημίαι εἶνε ἐντελῶς ἀσήμαντοι.

— Ὁ Μακρὺ γιαλὸς καὶ τὰ αὐτοκίνητα

Ἐξεδόθη Ἀστυνομικὴ διαταγὴ δι' ἧς ἀπαγορεύεται ὁ διαδρομὴ τῶν αὐτοκινήτων μὲ τοχύτητα ἀνωτέρων τῶν 5 χιλομέτρων καθ' ὥραν, εἰς τὴν λεωφόρον Μακρυγιάλοῦ, ἀπὸ τῆς 7ης μέχρι τῆς 9ης μ. μ. ὥρας.

Οἱ παραβάται θὰ τιμωροῦνται κατὰ νόμον καὶ θὰ τοῦς ἀφαιρεῖται τὸ δίπλωμα τοῦ σωφέρ.

Διανυκτερεύοντα Φαρμακεῖα

ΚΥΡΙΑΚΗ, 11. — Ἡλία Ἠλιάδου.

ΜΙΚΡΑΙ ΕΙΔΗΣΕΙΣ

— Διὰ τοῦ Ἰταλικοῦ ἀτμοπλοίου «Κουρίτσα» ἀφίκετο σήμερον τῆς πόλεώς μας ὁ Φαχρεντὶν Χερὶ μπέης τέως πρόξενος τῆς Τουρκίας ἐν Θεσσαλονίκῃ, μεταβαίνων εἰς Ἀθήνας.

— Χθὲς τὴν ἑσπέραν ἀφίκετο ἐξ Ἀθηνῶν ὁ Γενικὸς Ἐπιθεωρητὴς τῶν Τ-χυδρομείων καὶ Τηλεγραφείων κ. Λίσκαρης.

— Ἡ Δις Πηνελόπη Δ. Ποστρουμᾶ, μοδίστα ἐγκωμίου; ἱκανότητος; ἐκ Κυδωνιῶν, ἀναλαμβάνει τὴν κατασκευὴν γυναικείων φορεμάτων, σύμφωνα μὲ τὰ; τελευταίας ἀπαιτήσεις τῆς μόδτς, μὲ καλαισθησίαν καὶ τέχνην ἀπαράμιλλον. Ἀποτανόθῆτε εἰς τὸ σπιτι τοῦ Κωνσταντίνου Καλογιάτη συνοικίαν Ἁγίων Θεοδώρων ἀπέναντι στὴ βρύση. 1—2

ΘΕΑΜΑΤΑ

«ΣΑΠΦΩ»

Σήμερον Κυριακὴν εἰς ἀπογευματινὰς παραστάσεις ὥρα 3η 6 1|2 καὶ 9 1|2 ἑσπερινὴ παράστασις. Θὰ παχθῆ διὰ τελευταίαν φορὰν τὸ «*Δόρδος Βύρων*». Ἀπὸ αὔριον ἀρχίζουν Σχολικαὶ παραστάσεις μὲ ἐκπτωσίας; τιμὰ; ὥρα 5η μετὰ μεσημβρινὴν ἀκριβὰς· ὥρα 9 1|2 θὰ παιχθῆμε Μουσ κὴν τὸ Καλλιτέχνημα τῆς Μενικέλλης; ὁ «*Ἀνδρας* καὶ ἡ *Γυναῖκα*» θαυμάσιον ἔργον εἰς 6 μέρη προσεχῶς εἰ «*Κῶδωνες*».

«Ἀλκαῖος»

Σήμερον προβάλλονται νέαι καλλιτεχνικαὶ ταινίαι ἐκ τριῶν ἔργων. Συνέχεια καὶ τέλος τῶν «*Βαμπίρ*» μὲ τοὺς γάμους τοῦ Φρεδ μετὰ τῆ. Νιτέζ. Ἐπίσης νέα συνέχεια ἀπὸ τὸ φαντασιῶδες ἔργον «*Χαμένη Πολιτεία*» μὲ τὴν κόρην τοῦ Ταρζὰν. Πρὸς μεγαλειτέραν δὲ ἐπιτυχίαν θὰ προβληθῆ καὶ τὸ μέγα ἐπιστημονικὸν ἔργον «*Τὸ Μυστικὸ τοῦ Φακίρη*», μὲ σκηνὴς ψυχωσικὰς καὶ ἠθοποιοὺς πρώτης τάξεως καὶ τὸ ὁποῖον πρέπει νὰ πορεκ λουθήσῃ ὁλόληρος ἡ Μυτιλήνη. Τὴν Τρίτην ὁ «*Ὀπαδὸς τοῦ Σατανᾶ*» δρᾶμα αὐτοτελές.

Κοινωνικα

Στὸν ἀγεπιμέλ μὲν Στρατή Γ. Κυριαζοπουλο ποῦ ἀρρβωνιάστηκε στὴν Κάτη μὲ τὴ δεσπινὶς τῆς κορδᾶς του νεοῦδο τοῦ χωριοῦ μας Ρόδδιη Χαϊδεμένου εὐχόμαι γλήγορα νὰ φορέσουν τὰ στεφανια τοῦ γάμου.

Ἐν Μυτιλήνῃ τῇ 10-5 922

Στρατῆς Χ'' Ἀναγνώστου

ΕΝΩΣΙΣ ΕΦΕΔΡΩΝ ΛΕΣΒΟΥ

Εἰδοποίησις

Εἰδοποιοῦνται τὰ τμήματα τῶν συνιδέλφων περιφερείας Μηθύμνης, ποὺ προσκαλέστηκαν μὲ δημοσ ειση τοῦ συνοδέλφου Π. Μαντᾶ μὲς τὸν «Ἐλ. Λόγο» τοῦ περασμένου Σαββάτου σὲ συνεδρίαση γιὰ τὴν ἵδρυση γεωργικῶν συνεταιρισμῶν, πὼς ὅσιερα ἀπὸ συνεννόηση τοῦ Π. Μαντᾶ μὲ τὴν Κεντρική Ἐπιτροπή, ἡ συνεδρίαση αὐτὴ συγχωνεύεται μέσα στὸ Παλλεσβιακὸ Ἐφεδρικὸ Συνέδριο τῆς μονῆς Λειμῶνος.

Ἐκ τοῦ Γραφείου

ΔΗΛΩΣΙΣ

Καθιστῶμεν γνωστὸν ὅτι τὴν ἀντιπροσωπείαν τῆς ἐφημερίδος μας διὰ τὴν περιφέρειαν **Πλωμαρίου** ἀνέλαβεν ὁ κ. **Δ. Βεμβουρας** πρὸς τὸν ὁποῖον παρακαλοῦμεν ν' ἀπευθύνονται οἱ κ. κ. συνδρομηταὶ καθὼς καὶ πᾶς τις ἔχων δοσοληψίαν μὲ τὴν ἐφημερίδα μας.

Ἡ Διαχείρισις : Ἀλ. Καΐρης

Εὐχαριστήρια

Ἡ Διοικ. Ἐπιτροπὴ τῶν Κυριῶν τοῦ Συλλόγου «Προοχὴ ἐργασίας; εἰς Πόσφυγας» ἐφράζει ἀπείρους εὐχαριστίας εἰς τοὺς κυρίους καὶ τὰς δεσποινίδας τοῦ «Ἐρασιτεχνικοῦ Ὁμίλου» διὰ τὴν δοθεῖσαν ὑπ' αὐτῶν θεατικὴν παράστασιν ὑπὲρ ἐνισχύσεως τοῦ Ταμείου τῆς ἐργασίας.

Ἐπίσης εὐχαριστοῦσι θερμῶς τὴν ἀξιότιμον κ. Κυπριδέλη καὶ κ. Πασαλίδην διότι ἀπέδωσαν καὶ ἔβοήθησαν εἰς τὴν δ.αν μὴν τῶν εἰσιτηρίων.

***

Κοθῆκον μου Ἱερὸν καὶ ἐπιβεβλημένον θεοῦ ὅπως; καὶ δημοσίᾳ ἐκφράσω τὸς θερμὰς μου εὐχαριστίας καὶ αἰσθήματα εὐγνωμοσύνης πρὸς τὴν Σεβαστὴν Ἑλληνικὴν Κυβέρνησιν καὶ τὸ εὐγενὲς Ἔθνος, διὰ τὴν ἐπιδειχθεῖσαν μέχρι τοῦδε πρὸς πάντας τοὺς ἐν Μυτιλήνῃ Ἕλληνας; ὁμοφυλοφιλίαν καὶ ἰδίᾳ πρὸς ἐμὲ εὐγενῆ καὶ φιλόστοργον φιλοξενίαν καὶ ὑποστήριξιν.

Πρόεδρος Ἐπιτροπῆς Κυριασῶν

Κιαζίμ

Οἰκογενειακὸν Κέντρον

Τὸ ὑπὸ τὴν διεύθυνσιν τοῦ Β. Καλλιπολίτη Ζαχαροπλαστεῖον καὶ Ζυθοπωλεῖον «Ἡ Αἴγλη», ἐπὶ τῆς προκυμαίας, ἔχει κατασῇ τὸ μόνον Οἰκογενειακὸν Κέντρον, ἀνακαινισθὲν τελείως. Ἀπὸ δὲ τῆς προσεχοῦς Κυριακῆς θὰ εὑρίσκωνται καθημερινῶς παγωτά, πάστεις καὶ διάφορα γλυκίσματα καὶ καφέτσα. Ἐπίσης μπίραι εἰς φιάλας καὶ πετῆρ, λεμονάδες καὶ γκαζοζ πάντ τε παγωμένα.

Ὁ Ἰατρὸς
ΙΠΠΟΚΡΑΤΗΣ ΣΑΝΙΔΗΣ
σπουδάσας καὶ ἐργασθεὶς ἐπὶ **ὀκτὼ ἔτη** μετὰ τῶν Καθηγητῶν τοῦ Πανεπιστημίου τῶν **Παρισίων**, δέχεται καθ' ἑκάστην ἐν τῇ **Κλινικῇ τοῦ ἀντικρυ τῆς Ἁγίας Εἰρήνης** 9—12 καὶ 3—5.

Ὁ Ἰατρὸς
Βασίλειος Χρ. Ἀράπογλου
Εἰδικὸς Παθολόγος
δέχεται καθ' ἑκάστην ἐπισκέψεις εἰς τὸ Φαρμακεῖον τοῦ κ. Πολυπολόγου καὶ κατ' οἶκον. Τοῦς; ἀπόρους δωρεὰν ἑκάστην Τετάρτην καὶ Παρασκευήν. 3—5

Ἀριθ. 616

Διακήρυξις

Ὁ πρόεδρος Κοινότητος Ἁγιασσοῦ ἔχων ὑπ' ὄψιν τὴν ὑπ' ἀριθ. 4649 ἐ.ἐ. ἐγκρισιν ὑπουργείου Συγκοινωνίας ἀποφασίζει:

Ἐκτίθεται εἰς μειοδοτικὴν δημοπρασίαν ὁ ἡλεκτροφωτισμὸς Ἁγιασσοῦ ἐπὶ ὅρεσιν συμφώνως ἐγκριθεῖν σχεδὸν συμβάσεως ἀπὸ Ὑπουργείου Συγκοινωνίας καὶ ἐπενεργείας τροποποιήσεις διὰ τοῦ ὑπ' ἀριθ. 4649 ἐγγράφου τοῦ ἰδίου Ὑπουργείου.

1) Οἱ ἐνδιαφερόμενοι θέλουσιν ὑποβάλῃ δ ρους περὶ τιμῆς ἠλεκτρικῆς ἐνεργείας ἐν γένει τῶν αὐξομειώσεων αὐτῆς συμφώνως τοῖς αὐξομειώσεσι τῆς καυσίμου καὶ τοῦ εἴδους τῆς χρησιμοποιηθησομένης καυσίμου ὕλης.

2) Θέλουσι προσεχέει τιμὴν διὰ τὴν καύσιμον ὕλην ἣν προτίθενται νὰ χρησιμοποιήσουν.

3) Οἱ ἐνδιαφερόμενοι δύνανται νὰ λαμβάνωσι γνῶσιν τῶν ὅρων τῆς συμβάσεως καὶ τῶν ἐπενεργειῶν τροποποιήσεων ὑπὸ Ὑπουργείου Συγκοινωνίας ἐν τῷ Γραφείῳ τῆς Κοινότητος καθ' ἑκάστην ἀπὸ 9ης π. μ. μέχρι 12ης μεσημβρινῆς.

4) Τὰ συμβολαιογραφικὰ καὶ πᾶν ἄλλο συναφὲς ἔξοδον βαρύνουσι τὸν μειοδότην.

5) Ἡ δημοπρασία ἐνεργηθήσεται τὴν 30ὴν Ἰουνίου ἐ.ἐ. ἡμέραν Δευτέραν ἀπὸ τῆς ἑνάτης πρωϊνῆς μέχρι δωδεκάτης μεσημβρινῆς ἰδίας ἡμέρας ἐνώπιον ἐπιτροπῆς ἀποτελουμένης ὑπὸ τοῦ Εἰρηνοδίκου Ἁγιασσοῦ ἢ τοῦ νομίμου ἀναπληρωτοῦ αὐτοῦ καὶ τοῦ προέδρου τῆς Κοινότητος ἐν τῷ Κοινοτικῷ Γραφείῳ.

6) Τὰ πρακτικὰ τῆς Δημοπρασίας ὑποκείται ἐπὸ τὴν ἔγκρισιν τοῦ Νομαρχοῦ Λέσβου.

Ἐν Ἁγιασσῷ τῇ 20 Ἀπριλίου 1924.

Ὁ Πρόεδρος Κοινότητος Ἁγιασσοῦ

3—4 *Δ. Χατζιοπουλος*

ΣΙΓΑΡΕΤΤΑ
- NOBLESSE -
ΠΡΙΜΟ Α'
ΠΡΙΜΟ Β'
ΕΡΓΟΣΤΑΣΙΟΝ
Σ. ΙΟΡΔΑΝΙΔΟΥ
ΑΘΗΝΩΝ
Ἀπὸ τὰ ἐκλεκτότερα Καπνὰ
ΑΓΡΙΝΙΟΥ
Διαρκὴς παρακαταθήκη παρὰ
Δ. ΚΑΛΟΔΑΚΕΛΛΑΣ & ΔΔ. ΠΑΠΠΑΔΑΚΗΣ
Μυτιλήνη 5—10

ΔΙΑΣΦΡΑΓΙΔΑΣ εἰσαδήποτε ἀποτανόθῆτε εἰς τοὺς κ. κ. *Νασόπουλον — Διακάκην.* 11—20

ΧΑΠΙΑ ΤΟΥ ΕΞΟΧΩΤΑΤΟΥ

Φάρμακον δυναμωτικὸν καὶ κατὰ τῶν Ἑλωδῶν Πυρετῶν. Ἀποσταλὲν κατόπιν Ὑγιηλῆς Ἀπιστοίας καὶ κατέχον ἐπίζηλον θέσιν ἐντὸς Μουσείῳ τῆς Ἀκαδημίας τῶν Φυσικο-Χημικῶν Ἐπιστημῶν τῆς Ἰταλίας. Παρασκευαζόμενον ὑπὸ τοῦ ἐξοχωτάτου κ. Π. ΒΟΛΟΒΙΝΗ.

Μέλους τῆς ὡς ἄνω Ἰταλικῆς Ἀκαδημίας, τιμηθέντος διὰ Χρυσοῦ Μεταλλίου. Πρώτης Τάξεως δι' ἐπιστημονικὰ; ἱκανότητας; αὐτοῦ ἐντὸς πρὸς ὄφελος τῆς Ἐπιστήμης καὶ τῆς Ἀνθρωπότητος. Ἐπὶ λέξει ἐν ταῖς Πεφρεμμένοις: Per meriti scientifici ed umanitarii.

"Ὅσοι πάσχετε ἀπὸ Ἑλωδεῖς πυρετοὺς, ἐπιμένους ἢ χρονίους καὶ μὴ ἀδεναμίαν, κακοχυμίαν, σπληνα (μιάγκασιν), ἀναιμίαν (γαιῶδες χρῶμα), δυσμηνόρροιαν ἢ ἀμηνόρροιαν σχετιζομένην, ἀνορεξίαν, γαστροενερικὰς διαταράξεις, ἀγευσίαν (πικρόχολον καὶ ξηρὸν στόμα τὴν πρωΐαν) κεφαλαλγίαν, ἢ ἡμικρανίαν περιοδικὴν, ζάλην ἢ ναυτίαν (ταοὶν πρὸς ἔμετον) μελαγχολίαν ἢ γευφασθένειαν σχετικὴν κ.λπ. ζητήσατε τὸ ἀνωτέρω εἰδικὸν φαρμακον. Θεραπεία ΒΡΑΔΕΙΑ ἀλλ' ἀσφαλής.

Παρακαταθήκη παρὰ τῷ κ. Ἀνδρέα Γρηγορίου ἢ Ἁγιασοῦ, συνοικία Πόρτας.

Διὰ τὴν περιφέρειαν Πλωμαρίου καὶ Πολυχνίτου παρὰ τῷ ἰδιωτικῷ ταχυδρόμῳ κ. Λάμπρ Χ'' Λάμπρ.

Συνεντεύξεις παρὰ τῷ κ. Ἐμμ. Σολογένη, Κεντρικὴ Ἀορά (Ἁγιασόκα).

Ζητοῦνται ἀντιπρόσωποι διὰ τὸ ἐσωτερικὸν τῆς Νήσου. 2—20

ΠΛΕΙΣΤΗΡΙΑΣΜΟΣ

Ἐκτίθεται εἰς ἐξώκλιον ἐκούσιον πλειστηριασμὸν τὴν 18 Μαΐου ἐνεστῶτος ἔτους 1924 ἡμέραν Κυριακὴν ἀπὸ τῆ. 1—12 ὥραν ἐνώπιον τῶν συμβολαιογράφων Μυτιλήνης Π. Ν. Οἰκονομοπούλου καὶ Ἰωάννου Γ. Φωτίου ἐξωσὶ τοῦ καφενείου τῶν Θεοδ. Δ. Γρηγορίου καὶ Β. Τριανταφύλλου ἐν Μυτιλήνῃ, συνήθεα τόπῳ τῶν πλειστηριασμῶν, τὸ ἥμισυ ἐξ ἀδιαιρέτου ἑνὸς ἀτμοκινήτου ἐλαιοεργοστασίου μετὰ 2 πιεστηρίων καὶ 1 πέτρας καὶ μεθ' ὅλων τῶν ἐξαρτημάτων καὶ μηχανημάτων του, ὡς εἶναι καὶ εὑρίσκεται, κειμένου ἐν τῇ περιφερείᾳ τοῦ χωρίου Θερμῆς τοῦ Δήμου Μυτιλήνης, ἀνήκοντος εἰς τοὺς κληρονόμους Ἀχιλ. Β. Γονάζου.

Ἡ κατακύρωσις εἶναι τῆς ἀπολύτ υ κρίσεως τῶν ἰδιοκτητῶν.

Οἱ βουλόμενοι νὰ γίνωσιν ἀγοραστὰ δύναντοι νὰ ἐπισκεφθῶσι τοῦτο ἐπιτρόπως καὶ νὰ ζητήσωσι πᾶσαν σχετικὴν πληροφορίαν παρὰ τῶν ἰδιοκτητῶν.

Ὡς πρώτη προσφορὰ ὡρίσθηταν δρ. 70,000. 2—5

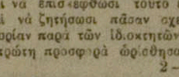

Ἀνώνυμος Ἑλληνικὴ Ἑταιρία θαλασσ. ἐπιχειρήσεων Πλοῖοῦ

«ΑΡΓΟΛΙΣ» 11ην Μαΐου Κυριακὴν 10ην μ. μ. διὰ Κοβάλλαν, Ἅγ. Ὄρους, Θεσσαλονίκην, Βόλον, Χαλκίδ, Πειραιᾶ.

***

Ἐθν. ἀτμοπλοΐα τῆς Ἑλλάδος

«ΛΑΞΟΣ» τὴν 13ην Μαΐου ἐ.ἐ. ἡμέραν Τρίτην μεσημβρίαν διὰ Χίον, Πειραιᾶ, Σύρον, Βαῦῦ, Ρόδον καὶ Ἀλεξανδρειαν.

«ΜΗΛΟΣ» 16ην Παρασκευὴν διὰ Χίον, Πειραιᾶ, Ἡράκλειον Ρεθυμνον καὶ Χανιά.

Τὸ ἀπερχόμενον «ΒΑΣΙΛΕΥΣ ΑΛΕΞΑΝΔΡΟΣ» ἀναχωρεῖ ἐκ Πειραιῶς τὴν 24ην Μ ου καὶ εὐθεῖαν διὰ Νέαν Ὑόρκη.

Ἐ δίδονται φορτωτικὰ καὶ εἰσιτήρια κατ' εὐθεῖαν δι' Ἀμερικὴ, Μασσαλίαν καὶ Ἀλεξανδρειαν.

***

Ναυτικὸν Γραφεῖον Α. Γαληνοῦ
Ἀτμοπλοΐα Γιῶν Δ. Ἰγγλέση
Ἀναχωρήσεις

«ΠΕΛΟΠΟΝΝΗΣΟΣ» ἡμέραν Πέμπτην 10 30' π. μ. διὰ Χίον, Πειραιᾶ, Βόλον, Χαλκίδ, Θεσσαλονίκη, Κοβάλλαν, Δεδε Ἀγάτ.

Ἐκδίδονται φορτωτικαὶ καὶ εἰσιτήρια κατ' εὐθεῖαν δι' Ἀμερικήν.

ΣΗΜ. Παρακαλοῦνται ἄπαντες οἱ παραδόσαντες. ἡμῖν προσλήψεις ἐξ Ἀ-Ἀμερικῆς Affidavits νὰ διέλθωσι τὸν γραφεῖον μου καὶ λάβωσι γνῶσιν ἐνδιαφερούσης αὐτοῦ, πληροφορίας.

***

— Ἀνών. Ἰονικὴ Ἀτμοπλοΐα, Ἑταιρία «Γιαννουλάτος»

«ΥΠΕΡΟΧΗ» φθάσ. ἐκ στην Τρίτην καὶ ἀναχωρεῖ ἑνάστην Τετάρτη θην πρωΐ-ην διὰ Χίον, Πειραιᾶ, Ἡράκλειον, Χανιά. Ἄφιξις εἰς Πειραιᾶ Πέμπτη θην πρωΐ-ν.

***

— Ἀτμοπλοΐα «Πανταλέων»

Γραμμὴ Πειραιῶς. «ΑΝΑΤΟΛΗ» ἀναχωρεῖ Κυριακὴν μεση βίαν διὰ Πλωμάριον, Πειραιᾶ.

***

— Ἑλληνικὴ Ἀτμοπλοΐα ἀδελφῶν Πεντελῆ

«ΚΑΤΕΡΙΝΑ» Πέμπτην 15ην Μαΐου ἐκ Δήμνου, Θεσσαλονίκην, Βόλον, Πειραιᾶ, Μεσολ λ.

Πλοίαρχος *Ε. Χριστοφίδου*

Πρόεδρος Τρ πέζης Ἀθηνῶν

ΕΜΠΡΟΣ!!

"Ὅσοι θέλουν νὰ σώσουν τὴν ὑγείαν πρέπει νὰ πίνουν τὰ

ΑΓΝΑ ΚΡΑΣΙΑ ΚΑΛΑΜΩΝΗΣ

ποὺ βρίσκουν μόνον στοῦ

Ἀνδρέα Κ. Γρηγορίου ἢ Ἁγιασσώτου

συνοικία Πόρτας

Μία ἐπίσκεψις θὰ σᾶς πείσῃ. Ἐπίσης, πωλεῖται Κονιὰκ τῶν Ἐργοστασίων Παρωάς *Φινοπούλου* καὶ *Δούλου—Τσάρα* χονδρικὰς καὶ λιανικὰς.

Τιμαὶ ἐκτὸς συναγωνισμοῦ. 14—15

ΤΑ ΤΗΛΕΓΡΑΦΗΜΑΤΑ ΜΑΣ

Ἀριθ. 18915 **ΑΘΗΝΑΙ 11 Μαΐου** **ὥρα 7.30'**

Η ΕΠΙΣΤΟΦΗ ΤΩΝ ΥΠΟΥΡΓΩΝ—ΕΚΤΑΚΤΟΝ ΣΥΜΒΟΥΛΙΟΝ

Ἐπέστρεψαν χθὲς τὸ ἀπύγεμα προερχόμενοι ἐκ Θεσ)νίκης ὁ Πρωθυπουργὸς κ. Παπαναστασίου μετὰ τῶν ὑπουργῶν κ. κ. Ἡσαΐα Κονδύλη καὶ Παγκάλου. Συνεκλήθη ἀμέσως Ὑπουργικὸν Συμβούλιον τὸ ὁποῖον διήρκεσεν ἐπὶ μακρόν. Κατὰ τὰς μεταμεσονυκτίους ὥρας ἀνεκοινώθησαν αἱ ληφθεῖσαι ἀποφάσεις.

Ὁ Πρωθυπουργὸς, κ. Παπαναστασίου ἐδήλωσεν ὅτι κατὰ τὸ συμβούλιον ἐπεκράτησεν ἀπόλυτος ὁμοφωνία μεταξὺ τῶν μελῶν τῆς Κυβερνήσεως. Ἐπιπροσθέτως ἐτόνισεν ὅτι ἐφεξῆς ὁ στρατὸς θὰ περιορισθεῖ εἰς τὰ ἔργα του.

Ο κ. ΠΡΩΘΥΠΟΥΡΓΟΣ ΔΙΑ ΤΟΥΣ ΚΑΠΗΔΟΥΣ ΤΟΥ ΣΥΝΑΛΛΑΓΜΑΤΟΣ

Ἐξακολουθῶν ὁ κ. Πρωθυπουργὸς ἐστιγμάτισε τὴν ἐνασκουμένην καπηλείαν ὑπὸ τῶν διαφόρων ἐκμεταλλευτῶν τοῦ συναλλάγματος καὶ ἐδήλωσεν ὅτι ἡ Κυβέρνησις εἶνε ἀδύνατον νὰ ἀνεχθῇ τοῦτο ἐπὶ πλέον θὰ ἐπιφέρῃ τὴν σταθεροποίησιν τοῦ συναλλάγματος, λαμβάνουσα αὐστηρότατα μέτρα ἐναντίον τῶν κυβετῶν.

ΔΙΑΨΕΥΔΟΝΤΑΙ ΤΑ ΠΕΡΙ ΕΚΛΟΓΩΝ

Ὁ Πρωθυπουργὸς κ. Παπαναστσίου διέψευσε κατηγορηματικῶς τὰ διαιδόμενα περὶ ἐκλογῶν ὅτι αὐταὶ θὰ διεξαχθοῦν τὸν προσεχῆ Ὀκτώβριον.

Ο ΚΑΤΑΡΤΙΣΜΟΣ ΤΗΣ ΓΕΡΟΥΣΙΑΣ

Αὔριον ἡ Ἐπιτροπὴ τῆς προσωρινῆς συστάσεως τῆς Γερουσίας θὰ ὑποβάλλῃ εἰς τὸν Πρωθυπουργὸν τὸ σχέδιον τοῦ καταρτισμοῦ.

Ἡ Γερουσία θὰ ἀπαρτισθῇ προσωρινῶς ἐκ τοῦ ἑνὸς τρίτου τῶν πληρεξουσίων τῆς Ἐθνοσυνελεύσεως. Ὁ ὁλικὸς ἀριθμὸς τῶν Γερουσιαστῶν θὰ ἀνέλθῃ εἰς 200 περίπου ὧν οἱ 130 τῆς Ἐθνοσυνελεύσεως καὶ 70 διορισθησόμενοι ὑπὸ τῆς Κυβερνήσεως. Ἐκ τούτων οἱ 60 θὰ ληφθοῦν ἐκτῆς ἀντιπολιτεύσεως.

ΑΙ ΤΑΡΑΧΑΙ ΕΙΣ ΤΗΝ ΣΥΡΙΑΝ

Νέαι σοβαραὶ συγκρούσεις μετοξὺ γαλλικῶν καὶ τουρκικῶν στρατευμάτων ἀγγέλλονται εἰς τὴν Συρίαν. Ἐξηκριβώθη ὅτι μεταξὺ τῶνΤουρκικῶν ἀνταρτικῶν σωμάτων ὑπάρχουν καὶ τμήματα τακτικοῦ Κεμαλικοῦ στρατοῦ μετημφιεσμένου.

Η ΚΑΤΑΣΤΑΣΙΣ ΕΙΣ ΤΗΝ ΑΛΒΑΝΙΑΝ

Εἰς τὴν Ἀλβανίαν ἡ κατάστασις παραμένει κρίσιμο:. Αἱ συμπλοκαὶ μεταξὺ ἐπαναστατῶν καὶ κυβερνητικῶν στρατευμάτων ἐξακολουθοῦν, τὰν τελευταίαν ὁλονὲν ὑποχωρούντων. Ἐπίκειται ἡ κόκλωσις τῶν Τυράνων.

ΣΥΝΕΛΕΦΘΗΣΑΝ ΚΑΙ ΟΙ ΑΛΛΟΙ ΑΡΑΣΤΑΙ ΤΗΣ ΑΠΟΠΕΙΡΑΣ ΚΑΤΑ ΤΩΝ ΠΡΕΣΒΕΙΩΝ

Τηλεγράφημα ἐκ Θεσσαλονίκης ἀγγέλλει ὅτι συνελήφθησαν ἐκεῖ τέσσαρα ἄτομα ἐγκεχομενα εἰς τὴν κατὰ τῆς Ἀγγλικῆς πρεσβείας γενομένην ἀπόπειραν ἀνατινάξεως. Οἱ συλληφθέντες ὡμολόγησαν τὴν συνενοχήν των μὲ τὸν Δουζτζίδην.

ΠΑΡΘΕΝΗΣ

ΖΗΤΗΜΑ ΥΓΕΙΑΣ

Προτιμᾶτε πάντοτε τὰ ἀγνὰ καὶ **ἀποσταγμένα** ποτὰ «*ΝΕΚΤΑΡ*» τοῦ ἐργοστασίου Ἀδελ. Ε. Κρητικοπούλου. Τὰ *μόνα* μέχρι τοῦδε ἀναγνωρισθέντα ὡς τὰ **ἀβλαβέστερα** τῆς Μυτιλήνης.

Ἐπίσης κρασιὰ γνήσια λευκὰ καὶ μαῦρα δι' ὅλα τὰ γούστα καθὼς καὶ Μοσχάτα πολιαῖς ἐσοδείας δι' ἀσθενεῖς. 6—25

ΓΑΜΟΣ ΜΕ 125 ΔΡΑΧΜΑΣ

Δὲν εἶναι παραμύθι εἶναι ἀλήθεια. Τὸ θαῦμα ἀφέλλεται εἰς τὸ Ζαχροπλαστεῖον **Εὐστρ. Προκοπίου** ποὺ ἀπλοποίησε τὰ πράγματα γιὰ νὰ διευκλύνῃ ἐκείνους ποὺ δυσκολεύονται νὰ παντρεύσουν ἢ νὰ παντρευθοῦν, ἐξ ἀφορμῶν μεγάλων ἐξόδων ποὺ κατήντησε ν' ἀπαιτοῦν οἱ γάμοι. Σήμερα μπορεῖται νὰ παντρευθῆτε μὲ μόνον 125 δραχμὰς.

Μὲ 125 δραχμὸς τὸ Ζαχαροπλαστεῖον ΕΥΣ. ΠΡΟΚΟΠΙΟΥ δίνει:
1 ζεῦγος στέφανα, 2 λομπάδες γαρνιρισμένες, 1 γιρλάνδα.
Καὶ τ' ἀνάλογα κουφέτα. Ὅλα αὐτὰ μόνον μὲ **125** δραχμάς.

Ἐπίσης πέπλα ὑμβιμκεκρὰ καὶ μετεξωτά.

ΣΔΗΡΑ, ΣΙΔΗΡΑ!

Στρογγυλά, τετράγωνα, λάμες, πιστιβαλίκια, καμαρίνες τῶν 2 ἐσ. 14 στὸ δέμα, ὡς καὶ διάφορα ἄλλα εἴδη μηχανικῆς ἔφθασαν καὶ πωλοῦνται εἰς τιμὰς ἀσυναγωνίστους.

Κατάστημα Μ. ΚΑΡΑΜΗΤΣΟΠΟΥΛΟΥ & Σ^ια
6—10 Ὁδὸς Χ'' Γιαννίκου Βρύση

NON PLUS ULTRA = εἶπεν ἡ Ἐπιστήμη δι' ὅλα τὰ ποτὰ = **Ι. ΜΑΤΘΑΙΟΥ**

εἰς τὸ Κατάστημα τοῦ ἀκρίβ υ θὰ εὕρητε **ΚΟΝΙΑΚ** ἐξαιρετικῆς ποιότητος καὶ ἐφάμιλλον τοῦ Μαρτέλ. Ἐπίσης **ΡΑΚΗ** ἐπιμελοῦς καὶ ἀπλῆς ἀποσταξέως ἐκ Τσέρε. κλπ. ΚΡΑΣΙΑ δι' ὅλα τὰ γούστα ἀγνὰ καὶ εὐγεστα ἐκ σταφυλῶν. Κοβ-νῆς καὶ Μουρουδάφης Λινὲρ διάφορα εἰς φιάλας καὶ μὲ τὴν ὀκᾶ. Ἥτοι Ἀνανᾶς-Πίπερμεντ—Κιτρομόν—Τριαντάφυλλο—Κίτρον κλπ. 15—15

ΠΡΟΣΟΧΗ ΚΥΡΙΟΙ!!

Μίαν σοβαρὰν ἐλλειψιν εἶχεν ἡ πόλις μας. Δὲν εἶχε αἰθηρωτήριον καὶ καθαριστήριον χωρὶς νὰ καταστρέψῃ τὰ ἐνδύματά σας. Τὴν ἔλλειψιν ταύτην ἀναπληροῖ ἡ

ΘΕΟΔΩΡΟΣ ΚΟΥΤΣΟΥΜΠΗΣ
(παραπλεύρως Ἐκκλησίας Ἁγίων Ἀποστόλων)

μὲ τὸ π γκρ μ υφήμης ἀκμαιότατον μηχάνημα "Ὀφμαν. Σ δρῶ ει χωρὶς νὰ κόψῃ καθαρίζει χωρὶς νὰ λεκιάζῃ. Μὲ ἀκριβὴ δοκεῖ δὰ νὰ πεισθῆτε. Ὅσοι λοιπὸν ἀγαπᾶτε τὴν ὑγείαν σας, τὴν οἰκονομίαν καὶ τὸ chic, ἀ ἐπισκεφθῶσι τὸ ἀτμοκίνητον ἀθηρωτήριόν μας. 3—10

ΜΥΡΩΝ ΠΟΛΥΧΡΟΝΑΚΗΣ
ΔΙΚΗΓΟΡΟΣ
Ἐν Μυτιλήνῃ
Ὁδὸς Τοχεδρομείου
5—10 Στοὰ Μολίνου ἀρ. 3

ΠΩΛΕΙΤΑΙ μπιλιάρδο μ ά ρ